







LEGENDA

-  Reticolo idrografico superficiale
- OPERE DI DIFESA IDRAULICHE (Metodologia SICOD)**
- Opere longitudinali
 -  AG Argine
- Difese spondali
 -  DS Scogliera
- Altre opere
 -  PO Ponte
 -  AG Attraversamento e guado
-  Confine comunale tracciato su base catastale

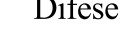
Base topografica estratto della Carta Tecnica della Provincia di Torino (anno rilievo: 1986-1997) aggiornata manualmente

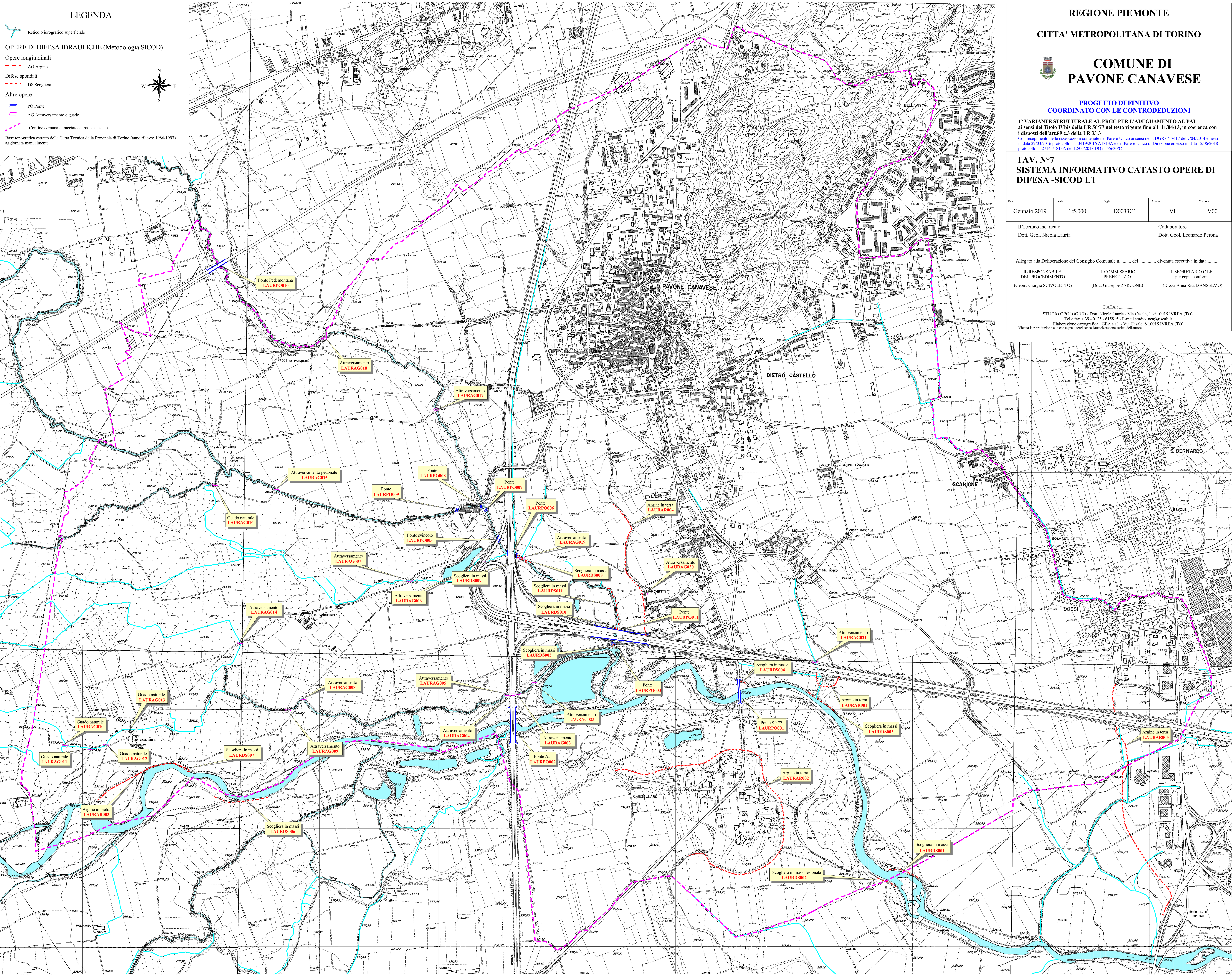
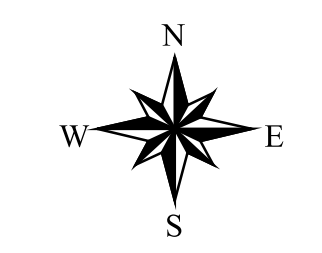

REGIONE PIEMONTE

CITTA' METROPOLITANA DI TORINO



COMUNE DI PAVONE CANAVESE

PROGETTO DEFINITIVO
COORDINATO CON LE CONTRODEDUZIONI

1° VARIANTE STRUTTURALE AL PRGC PER L'ADEGUAMENTO AL PAI ai sensi del Titolo IV bis della LR 56/77 nel testo vigente fino all' 11/04/13, in coerenza con i disposti dell'art.89 c.3 della LR 3/13. Con recepimento delle osservazioni contenute nel Pareere Unico ai sensi della DGR 64/7417 del 7/04/2014 emesso in data 22/03/2016 protocollo n. 13419/2016 A1813A e del Pareere Unico di Direzione emesso in data 12/06/2018 protocollo n. 27145/1813A del 12/06/2018 DQ n. 55630/C

TAV. N°7
SISTEMA INFORMATIVO CATASTO OPERE DI DIFESA - SICOD LT

Data	Scala	Segno	Anno	Volume
Gennaio 2019	1:5.000	D0033C1	VI	V00

Il Tecnico incaricato
Dott. Geol. Nicola Lauria

Collaboratore
Dott. Geol. Leonardo Perona

Allegato alla Deliberazione del Consiglio Comunale n. del divenuta esecutiva in data

IL RESPONSABILE DEL PROCEDIMENTO (Geom. Giorgio SCIVOLETTO)

IL COMMISSARIO PREFETTIZIO (Dott. Giuseppe ZARCONI)

IL SEGRETARIO C.F.E. per copia conforme (Dr.ssa Anna Rita D'ANSELMO)

DATA:

STUDIO GEOLOGICO - Dott. Nicola Lauria - Via Casale, 11/F 10015 IVREA (TO)
Tel e fax + 39 - 0125 - 615815 - E-mail studio_geo@iscg.it
Elaborazione cartografica - GEAS s.r.l. - Via Casale, 8 10015 IVREA (TO)

Vieta la riproduzione e la consegna in terzi senza l'autorizzazione scritta dell'autore.